

Tværgade 10  
4800 Nykøbing F  
Tlf. 54 85 11 99  
Mail. post@john-ole.dk  
www.john-ole.dk

EJENDOMSMÆGLERFIRMAET  
**JOHN OLE HANSEN**  
SIDEN 1984



## Gedser Landevej 71

4874 Gedser

Pris	695.000 kr.
Udbetaling	35.000 kr.
Brutto	3.848 kr.
Netto	3.065 kr.
Ejerudgift (md)	1.048 kr.
Boligareal	136 m <sup>2</sup>
Kælderareal	55 m <sup>2</sup>
Garage	24 m <sup>2</sup>
Carport	23 m <sup>2</sup>
Grundareal	1.432 m <sup>2</sup>
Værelser	6
Antal plan	4
Byggeår	1956
Sagsnummer	25414
Ejendomstype	Villa
Energimærke	+ <b>F</b>

Ægte 50'er villa - ideel som Flexbolig, kan bruges som sommerhus eller helårs bolig



## Salgsopstilling

Formularens standardtekst er udarbejdet af DE i samarbejde med **Forbrugerrådet Tænk**. Organisationerne har ikke været inde over den konkrete sagsopstillings indhold. Disse er alene angivet af ejendomsmægleren i samråd med sælger.

Adresse: Gedser Landevej 71, 4874 Gedser  
Kontantpris: kr. 695.000

Sagsnr.: 25414  
Ejerudgift/md.: kr. 1.048

Dato: 07.06.2026



Kælder består af 4 gode anvendelige rum, samt gang og udgang til haven. Det ene rum er vaskerum med flisebelagt kar, installation til vaskemaskine. De 3 andre rum kan benyttes til eksempelvis opbevaring.

På andet niveau/stueplan er stor entré med indbyggede skabe, køkken med det originale halvtredser teaktræs køkken med skydelåger, mindre stue samt opholdsstue med udgang til hyggelig udestue.

På tredje niveau finder du fordelingsgang med indbyggede skaber med teaktræsskydedøre, badeværelse med terrazzogulv og badekar, 2 gode værelser samt soveværelse med indbyggede skabe og østvendt fransk altan.

På fjerde og sidste niveau har du veludnyttet loftrum samt opholdsstue.

Alt i alt et stort og anvendeligt hus.

Haven er anlagt som natur have med forskellige træer og buske samt blomster, frugttræer og bærbuske. Dette er med til at sikre et rigt dyreliv med bl.a. fugle, egern, pindsvin, guldsmede og meget mere. For at nyde disse herligheder findes der både skygge- og solpladser.

Yderligere har du garage, godt skur og carport.

Der er tæt beplantning samt hegn mod landevejen og der er plantet tuja hæk mod cykelstien i baghaven.

### Vigtig information:

Der gøres opmærksom på, at en købsaftale, hvis denne alene er underskrevet af køber, er et tilbud til sælger, og at sælger ikke er forpligtet til at acceptere tilbuddet, heller ikke selv om det måtte være i overensstemmelse med udbudsvilkårene.

Medvirkende ejendomsmægler repræsenterer sælger, og kan ikke være rådgiver for begge parter i samme handel. Køber opfordres derfor til at søge egen juridisk, finansiel samt byggeteknisk rådgivning m.v.

Ansvarlig ejendomsmægler: Aksel Høst Hansen

Adresse: Gedser Landevej 71, 4874 Gedser  
Kontantpris: kr. 695.000

Sagsnr.: 25414  
Ejerudgift/md.: kr. 1.048

Dato: 07.06.2026

Gedser er en lille landsby, den sydligste i Danmark, og byder på indkøbsmuligheder, medborgerhus med træningsmuligheder og padelbane.

Naturen i området er optimal da du her har ca. 5 minutters gang til lystbådehavn med direkte adgang til Østersøen samt aktivitetsplads til børn og grillplads. Der er rig mulighed for at gå spændende ture og opleve dyrelivet på tæt hold, på stranden kan man være heldig at opleve forskellige fuglearter og sæler da Rødsand kan ses fra stranden. Der er fra havnen ikke langt til badebro, og området byder på super gode fiskemuligheder.

Der er cykelafstand til sydspidsen som er et fantastisk naturområde med fugletræk, her ligger Gedser fuglestation hvor mange fugleinteresserede mødes.

Cirka 10 minutters kørsel fra boligen har du Bøtø naturpark som er et skønt område med vilde heste og køer. Her er også fugletårn så man kan kigge udover reservatet.

Du har også rig mulighed for skønne ture på diget langs de hvide bedre sandstrande ved Marie-lyst. Længere nordpå finder du Corselitze som er et fantastisk skovområde med skøn natur som absolut også er et besøg værd.

Hjertelig velkommen til Gedser.



Adresse: Gedser Landevej 71, 4874 Gedser  
Kontantpris: kr. 695.000

Sagsnr.: 25414  
Ejerudgift/md.: kr. 1.048

Dato: 07.06.2026



Set fra haven



Stue



Stue

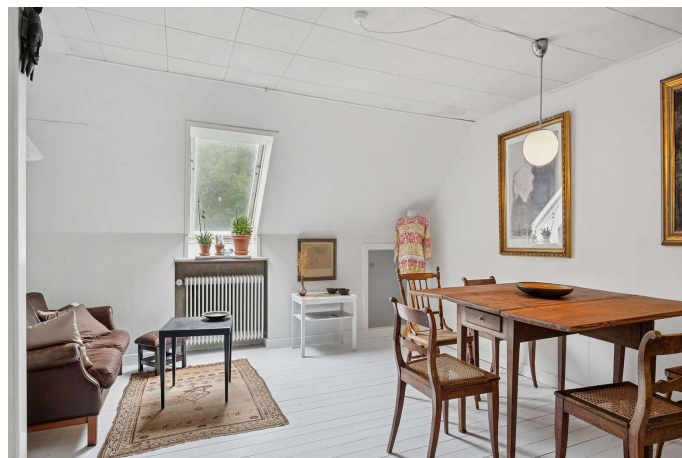

Stue på 1. sal



Spisestue

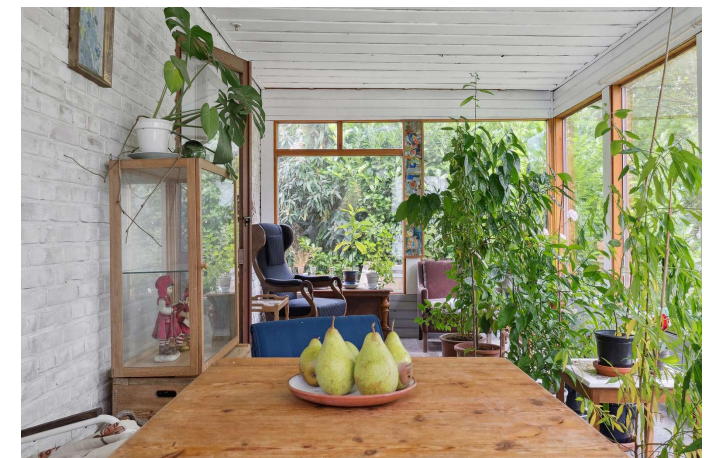

Udestue



Adresse: Gedser Landevej 71, 4874 Gedser  
Kontantpris: kr. 695.000

Sagsnr.: 25414  
Ejerudgift/md.: kr. 1.048

Dato: 07.06.2026



Køkken



Badeværelse



Soveværelse

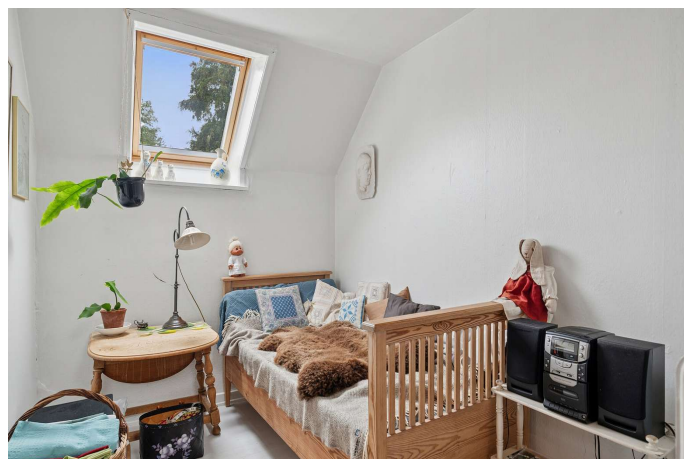

Værelse



Værelse



Gang



Tværgade 10  
4800 Nykøbing F  
Tlf. 54 85 11 99  
Mail. post@john-ole.dk  
www.john-ole.dk

EJENDOMSMÆGLERFIRMAET  
**JOHN OLE HANSEN**  
SIDEN 1984

Adresse: Gedser Landevej 71, 4874 Gedser  
Kontantpris: kr. 695.000

Sagsnr.: 25414  
Ejerudgift/md.: kr. 1.048

Dato: 07.06.2026



Gang



Rum på 1. sal



Disponibelt rum i kælder

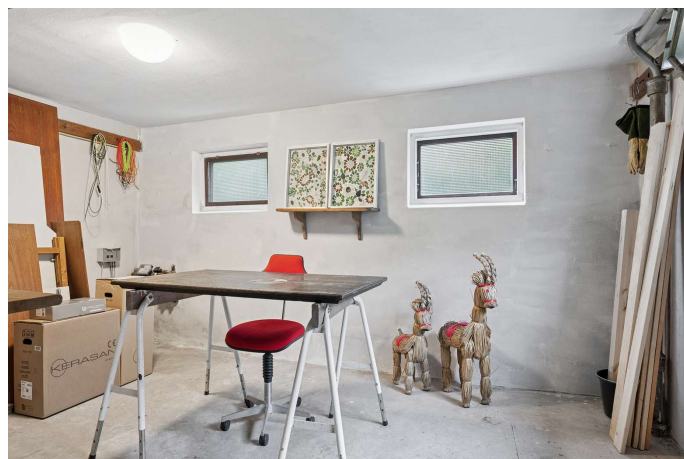

Disponibelt rum i kælder



Indgang



Flot himmel



Adresse: Gedser Landevej 71, 4874 Gedser  
Kontantpris: kr. 695.000

Sagsnr.: 25414  
Ejerudgift/md.: kr. 1.048

Dato: 07.06.2026

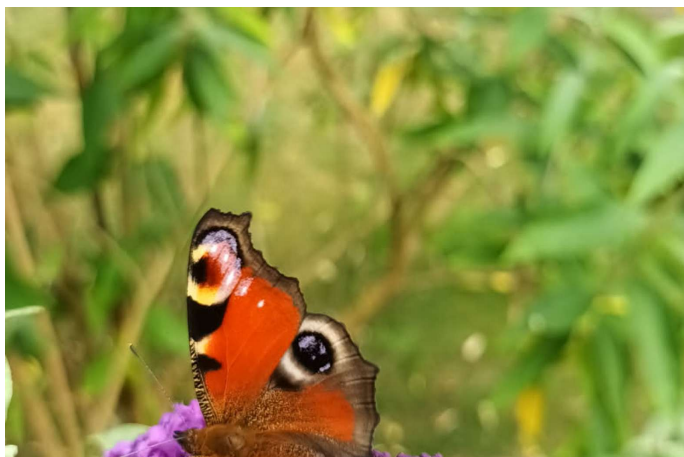

Sommerfugl

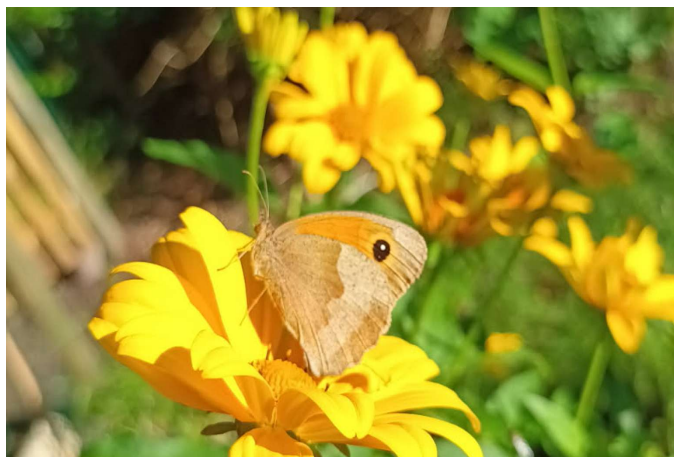

Sommerfugl



Humlebi

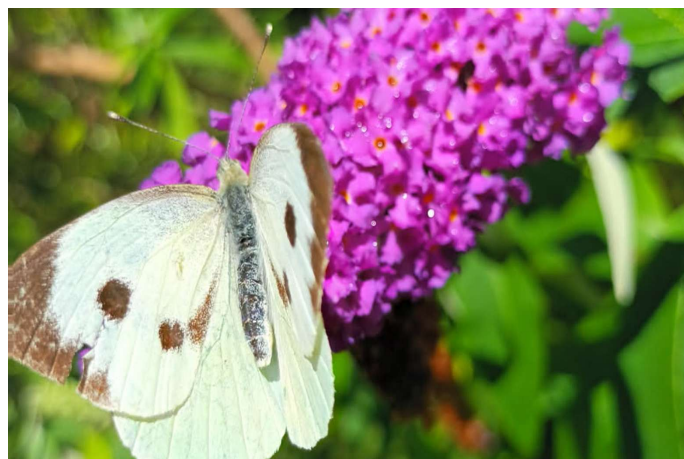

Sommerfugl

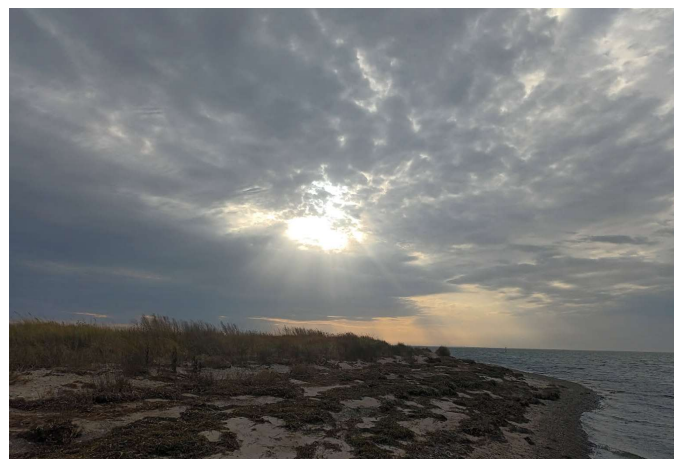

Himmel

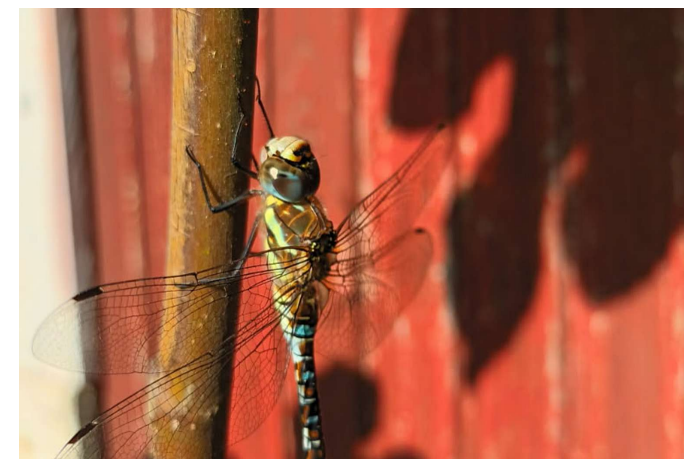

Guldsmed

Adresse: Gedser Landevej 71, 4874 Gedser  
Kontantpris: kr. 695.000

Sagsnr.: 25414  
Ejerudgift/md.: kr. 1.048

Dato: 07.06.2026

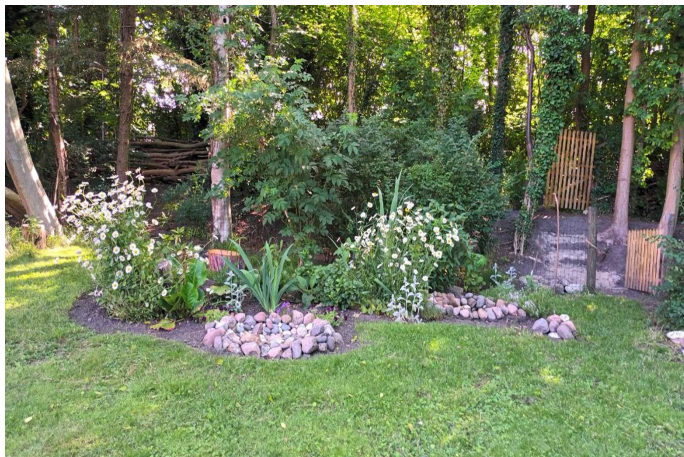

Have



Adresse: Gedser Landevej 71, 4874 Gedser  
Kontantpris: kr. 695.000

Sagsnr.: 25414  
Ejerudgift/md.: kr. 1.048

Dato: 07.06.2026



Stueplan

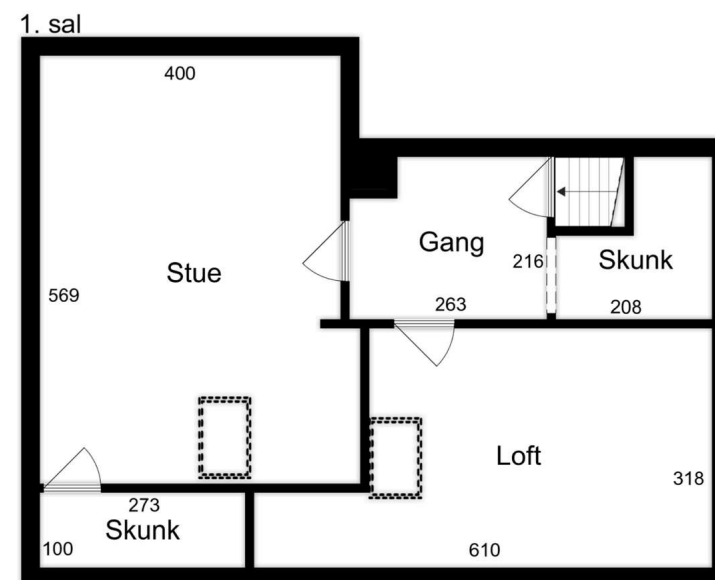

1. sal



Adresse: Gedser Landevej 71, 4874 Gedser  
Kontantpris: kr. 695.000

Sagsnr.: 25414  
Ejerudgift/md.: kr. 1.048

Dato: 07.06.2026

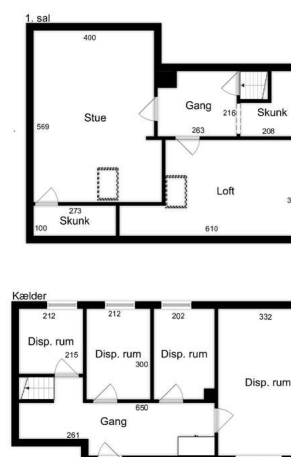
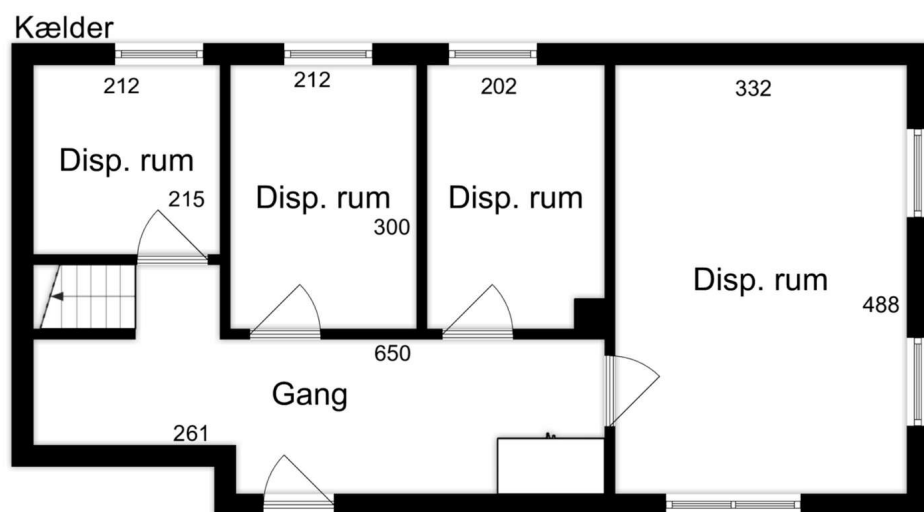



Tværgade 10  
4800 Nykøbing F  
Tlf. 54 85 11 99  
Mail. [post@john-ole.dk](mailto:post@john-ole.dk)  
[www.john-ole.dk](http://www.john-ole.dk)

EJENDOMSMÆGLERFIRMAET  
**JOHN OLE HANSEN**  
SIDEN 1984

Adresse: Gedser Landevej 71, 4874 Gedser  
Kontantpris: kr. 695.000

Sagsnr.: 25414  
Ejerudgift/md.: kr. 1.048

Dato: 07.06.2026

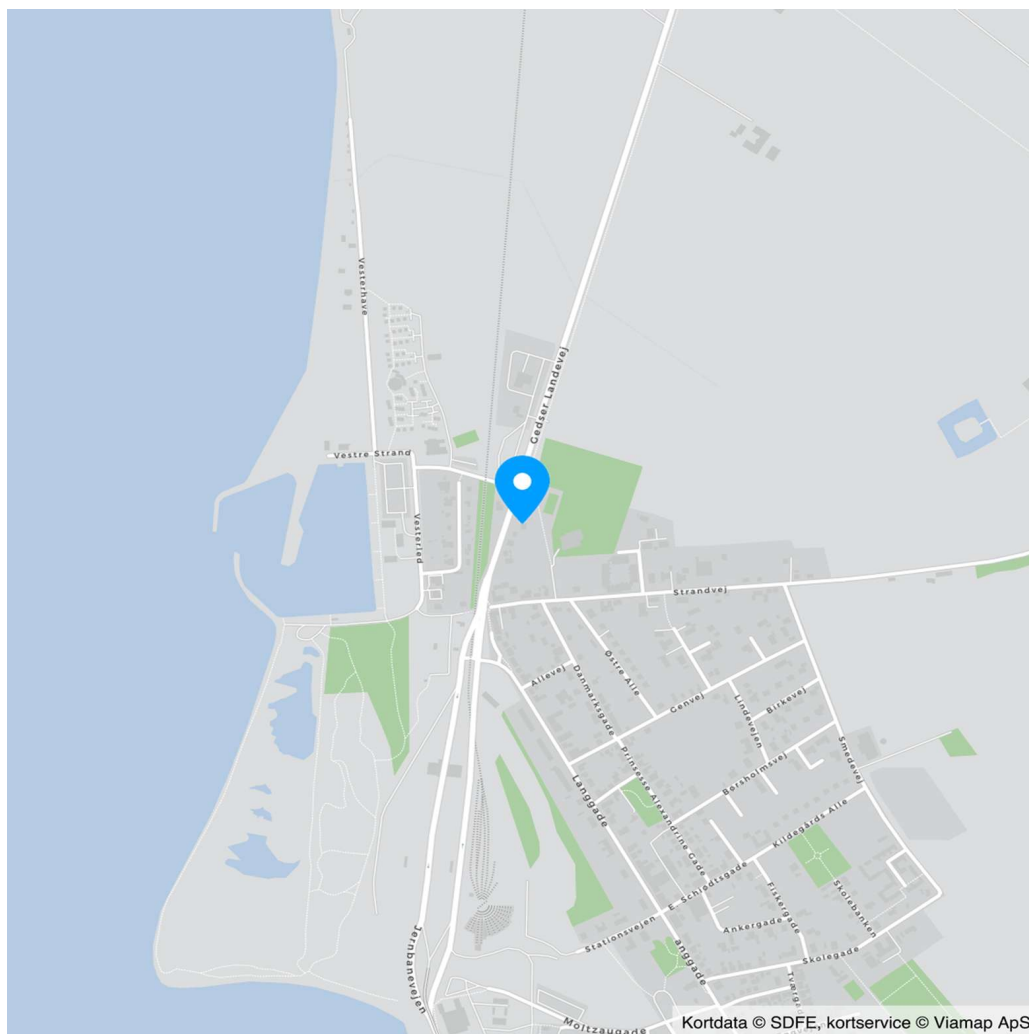





Dato: 07.06.2026



Adresse: Gedser Landevej 71, 4874 Gedser  
Kontantpris: kr. 695.000

Sagsnr.: 25414  
Ejerudgift/md.: kr. 1.048

Dato: 07.06.2026

<u>Ejerudgift 1. år:</u>		<u>Pr. år</u>	<u>Kontantbehov ved køb</u>		
Ejendomsværdiskat	kr.	1.628	Kontantpris	kr.	695.000
Grundskyld	kr.	1.043	Tinglysningsafgift af skødet	kr.	6.050
Renovation	kr.	3.758	Halv ejerskifteforsikringspræmie	kr.	8.069
Rottebekæmpelse	kr.	196	I alt	kr.	709.119
Kystbeskyttelse Gedser og Svinehavesø	kr.	600	Køber gøres opmærksom på, at der i ovennævnte kontantbehov ved køb ikke er indeholdt udgifter til: Finansiering, herunder kurssikring og bankgarantistillelse mv., købers egne rådgivere, herunder juridiske, finansielle og byggetekniske.		
Kystbeskyttelse Svinehave Sø	kr.	38			
Husforsikring	kr.	5.315			
Ejerudgift i alt 1. år		kr.	12.578		

Beregning af brutto/netto på baggrund af standardfinansiering samt særlige oplysninger om finansiering:  
Der gøres opmærksom på, at ejendomsmægleren iht. loven ikke må sammenlægge ejendommens ejerudgifter og finansieringsomkostninger. Den angivne brutto/nettoydelse nedenfor omfatter således alene finansieringsomkostninger i henhold til en fiktiv standardfinansiering. Ejerudgiften skal derfor lægges til denne ydelse for at beregne den samlede månedlige boligudgift. Herudover vil der være forbrugsafhængige udgifter. Bemærk at udbetalingens størrelse kan afvige ved indgåelsen af købsaftalen.

**Finansieringsomkostninger i henhold til en standardfinansiering:**  
Udbetaling: 35.000 Brutto **ekskl.** ejerudgift 3.848 md. / 46.171 år. Netto **ekskl.** ejerudgift 3.065 md. / 36.779 år v/26,96 %  
Bruttoudgiften er lig med den samlede ydelse forbundet med en standardfinansiering uden fradrag og eksklusiv ejerudgifter, forbrugsafhængige udgifter samt løbende vedligeholdelse.  
Nettoudgiften er lig med bruttoudgiften efter fradrag af skattemæssigt fradrag. Bemærk at da der er tale om en standardfinansiering, vil den i visse tilfælde ikke kunne opnås.

**Forudsætninger for standardfinansieringen**  
Standardfinansieringen er udarbejdet ud fra følgende forudsætninger:  
Kontant udbetaling på 5 % af den kontante købesum oprundet til nærmeste kr. 5.000 dog minimum kr. 25.000.  
Der optages et realkreditlån op til den maksimale lånegrænse for den pågældende ejendomskategori efter lov om realkreditlån og realkreditobligationer m.v. Løbetiden er 30 år. Lånet er et konverterbart obligationslån med fast rente på 4,0 %, der afdrages over hele løbetiden efter annuitetsprincippet. Lånet er baseret på dertil hørende obligationer, hvis kurs er 100 eller nærmeste herunder. Beregningsdato for realkreditlån: 01.06.2026  
For restkøbesummen beregnes et boliglån. Lånet har en løbetid på 30 år. Lånet afdrages over hele løbetiden efter annuitetsprincippet. Lånet fastsættes til kurs pari, og renten fastlægges hvert kvartal den 1/2, 1/5, 1/8 og 1/11 som den gennemsnitlige rente af de 6 seneste offentliggjorte måneder i Nationalbankens statistik for nye udlån til boligformål til lønmodtagere m.v. Gennemsnitsrenten oprundes til nærmeste kvarte procent og tillægges 3 procentpoint. Nærværende rente på boliglån er baseret på den gennemsnitlige rente i perioden: 01.10.2025 - 31.03.2026

**Særlige oplysninger om finansiering:** I henhold til lov om formidling af fast ejendom m.v. må ejendomsmægleren ikke udarbejde eller lade udarbejde finansieringsforslag, ligesom ejendomsmægleren ikke må formidle finansiering.

Adresse: Gedser Landevej 71, 4874 Gedser  
Kontantpris: kr. 695.000

Sagsnr.: 25414  
Ejerudgift/md.: kr. 1.048

Dato: 07.06.2026

Tinglysningsafgiftsreduktion:

I forbindelse med handlens berigtigelse, vil sælgers pant (på nær pant i form af skadesløsbreve og udlæg) blive omdannet til afgiftspantebreve ud fra hovedstolsprincippet. Køber kan herefter anvende afgiftspantebrevene til opnåelse af tinglysningsafgiftsreduktion. Der henvises til ejendommens blad i tingbogen (hæftelsesrubrikken) for nærmere information vedr. størrelsen på købers forventede tinglysningsafgiftsreduktion. Ovenstående gælder dog ikke for pant hvilende på flere ejendomme, hvis den solgte ejendom relaxeres fra pantet, eller såfremt det er fraveget særskilt i handlen.

Sælgers pant til brug for tinglysningsafgiftsreduktion:

Der er ikke tinglyst pant i ejendommen til brug for tinglysningsafgiftsreduktion.

**Gæld udenfor købesummen**

Ingen





Med mere end 50 års samlet ejendomsmæglererfaring på Lolland & Falster, er Lasse Øster Dalsgaard det naturlige valg for kunderne igennem flere generationer. Vi er begge født og opvokset på Sydhav-  
sørne og driver i dag vores selvstændige ejendomsmæglerbutik som et seriøst alternativ til de store pengeinstitutejede ejendomsmægler-  
kæder. Vi sætter stor pris på at være dine lokale ejendomsmæglere,  
frie og uafhængige - det mener vi, giver det bedste resultat for dig  
som kunde. På gensyn i butikken - Hilsen Lasse Øster Dalsgaard

## Ejendomsmæglerfirmaet John Ole Han- sen

Tværgade 10, 4800 Nykøbing F

54851199

[post@john-ole.dk](mailto:post@john-ole.dk)

[www.john-ole.dk](http://www.john-ole.dk)



**Aksel Høst Hansen**

Ejendomsmægler MDE

27588366

[ahh@john-ole.dk](mailto:ahh@john-ole.dk)